

**AÇÚCAR**  
açúcar

3-1



**ALGA**  
alga

3-2



**ALIMENTO**  
alimento

3-3



**BACALHAU**  
bacalhau

3-4

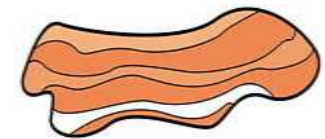

**BACON**  
bacon

3-5

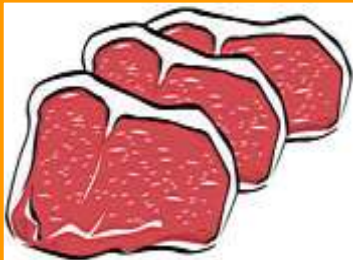

**CARNE**  
carne

3-6



**CARNE DE FRANGO**  
carne de frango

3-7



**CARNE DE PORCO**  
carne de porco

3-8



**CARNE DE VACA**  
carne de vaca

3-9



**CASTANHA**  
castanha

3-10



**CATCHUP**  
catchup

3-11



**CONDIMENTO**  
condimento

3-12



**ENLATADO**  
enlatado

3-13



**FARINHA DE ROSCA**  
farinha de rosca

3-14



**FARINHA DE TRIGO**  
farinha de trigo

3-15



**FEIJÃO**  
feijão

3-16



**MACARRÃO**  
macarrão

3-17

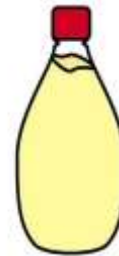

**MAIONESE**  
maionese

3-18



**MANTEIGA**  
manteiga

3-19



**MARGARINA**  
margarina

3-20



**MASSA DE TOMATE**  
massa de tomate

3-21



**MEL**  
mel

3-22



**MOLHO**  
molho

3-23



**ÓLEO**  
óleo

3-24



**OVO**  
ovo

3-25



**PALMITO**  
palmito

3-26



**PIMENTA**  
pimenta

3-27



**PRESUNTO**  
presunto

3-28



**SAL**  
sal

3-29

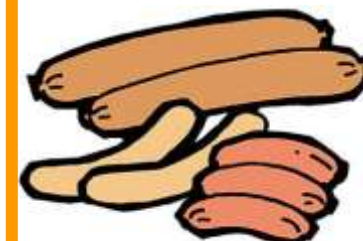

**SALSICHA**  
salsicha

3-30





**TRIGO**  
trigo

3-31



**VINAGRE**  
vinagre

3-32



**AZEITONA**  
azeitona

3-33



**CANA DE AÇÚCAR**  
cana de açúcar

3-34



**CANELA**  
canela

3-35

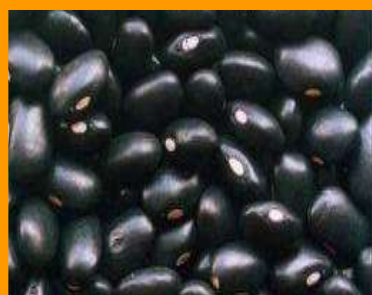

**FEIJÃO PRETO**  
feijão preto

3-36



**GRÃO DE BICO**  
grão de bico

3-37



**ÓLEO DE DENDÊ**  
óleo de dendê

3-38



**PIMENTA DO REINO**  
pimenta do reino

3-39



**SALAME**  
salame

3-40



**MAISENA**  
maisena

3-41



**TAPIOCA**  
tapioca

3-42



**LOURO**  
louro

3-43



**ORÉGANO**  
orégano

3-44



**FUBÁ**  
fubá

3-45



**PATÊ**  
patê

3-46



**REQUEIJÃO**  
requeijão

3-47



**MOSTARDA**  
mostarda

3-48



**POLVILHO**  
polvilho

3-49



**MISSÔ**  
missô

3-50