

か
2課
かいものする
Shopping



「生活者としての外国人」に対する日本語教育の標準的なカリキュラム案教材例集より転載
http://www.bunka.go.jp/kokugo_nihongo/kyouiku/nihongo_curriculum/index_3.html

もくひょう
目標
Goals

1. ^か買いたいものの なまえが わかります
Understanding the name of what you want to buy
2. ねだんが わかります
Understanding the price
3. ほしいものが あるか ききます
Asking if the store has what you want to buy
4. ^た食べることが できないものが はいっていないか ききます
Asking whether or not there is something you can't eat in what you are buying
5. レジで ^{かね}お金を はらいます
Paying for things at the register

0.

benkyō no mae ni
Before you start studying

どのスーパーへ よく いきますか。

Which supermarket do you go to most often?

にほんで どんな みせへ よく いきますか。

What kind of shop do you go to most often?



わたしは _____ へ よく いきます。

Watashi wa _____ e yoku ikimasu.

1. ^か 買いたいものの なまえが わかります
 Understanding the name of what you want to buy

あなたは なにを よく かりますか
 What do you buy often?

 さかな sakana	 にく niku	 たまご tamago
 ぎゅうにゅう gyuunyuu	 やさい yasai	 くだもの kudamono
 パン pan	 こめ kome	 ちょうみりょう choomiryoo
 おべんとう obentoo	 ティッシュ thisshu	 _____

わたしは _____ を よく かります。

Watashi wa _____ o yoku kaimasu.

2.

ねだんが わかります
Understanding the price

ねだん Nedan Price

えん
円

すうじ Suuji Number

10	じゅう juu
11	じゅういち juuichi
12	じゅうに juuni
13	じゅうさん juusan
14	じゅうよん / じゅうし juuyon / juushi
15	じゅうご juugo
16	じゅうろく juuroku
17	じゅうなな / じゅうしち juunana / juushichi
18	じゅうはち juuhachi
19	じゅうきゅう / じゅうく juukyuu / juuku

20	にじゅう nijuu
30	さんじゅう sanjuu
40	よんじゅう yonjuu
50	ごじゅう gojuu
60	ろくじゅう rokujuu
70	ななじゅう nanajuu
80	はちじゅう hachijuu
90	きゅうじゅう kyuujuu

4 7 9
~~~~~

4 円 よえん          yoen  
 7 円 ななえん      nanaen  
 9 円 きゅうえん    kyuen  
 14 円 じゅうよえん    juuyoen  
 17 円 じゅうななえん    juunanaen  
 19 円 じゅうきゅうえん    juukyuen

|     |                     |       |                  |        |                  |
|-----|---------------------|-------|------------------|--------|------------------|
| 100 | ひゃく<br>hyaku        | 1,000 | せん<br>sen        | 10,000 | いちまん<br>ichiman  |
| 200 | にひゃく<br>nihyaku     | 2,000 | にせん<br>nisen     | 20,000 | にまん<br>niman     |
| 300 | さんびゃく<br>sanbyaku   | 3,000 | さんぜん<br>sanzen   | 30,000 | さんまん<br>sanman   |
| 400 | よんひゃく<br>yonhyaku   | 4,000 | よんせん<br>yonsen   | 40,000 | よんまん<br>yonman   |
| 500 | ごひゃく<br>gohyaku     | 5,000 | ごせん<br>gosen     | 50,000 | ごまん<br>goman     |
| 600 | ろっぴゃく<br>roppyaku   | 6,000 | ろくせん<br>rokusen  | 60,000 | ろくまん<br>rokuman  |
| 700 | ななひゃく<br>nanahyaku  | 7,000 | ななせん<br>nanasen  | 70,000 | ななまん<br>nanaman  |
| 800 | はっぴゃく<br>happyaku   | 8,000 | はっせん<br>hassen   | 80,000 | はちまん<br>hachiman |
| 900 | きゅうひゃく<br>kyuuhyaku | 9,000 | きゅうせん<br>kyuusen | 90,000 | きゅうまん<br>kyuuman |

55,555 円

5まん 5せん 5ひゃく 5じゅう 5 えん

go man go sen go hyaku go juu go en



ねだんを ききます Asking for the price

A : これはいくらですか。

A : Kore wa ikura desuka.

B : \_\_\_\_\_ えん です。

B : \_\_\_\_\_ en desu.

A : やすいですね。

A : Yasui desune.

いくらですか / How much is this?

やすい / cheap

たかい / expensive

ラベルを よみます Reading the product label

いくらですか。



奉仕品

ほうしひん hooshihin  
bargain goods

半額

はんがく hangaku  
half price

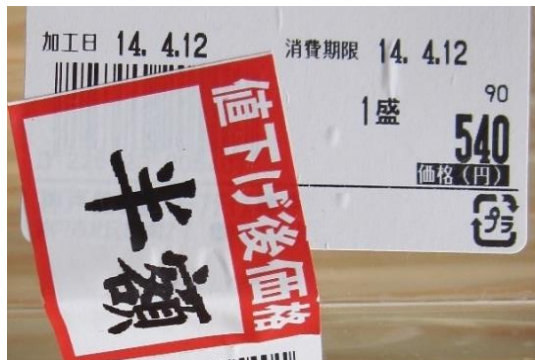

\_\_\_\_\_ えん

\_\_\_\_\_ えん

4割引

4わりびき yon waribiki  
40% discount



\_\_\_\_\_ えん

### 3. ほしいものが あるか ききます Asking if the store has what you want to buy

チラシをみてはなします

Asking for things while looking at the flyer



「生活者としての外国人」に対する日本語教育の標準的なカリキュラム案教材例集より転載  
[http://www.bunka.go.jp/kokugo\\_nihongo/kyouiku/nihongo\\_curriculum/index\\_3.html](http://www.bunka.go.jp/kokugo_nihongo/kyouiku/nihongo_curriculum/index_3.html)

A : トマト は あります か。

B : はい、あります。

A : いくら ですか。

B : 298 えん です。

A : Tomato wa arimasuka.

B : Hai, arimasu.

A : Ikura desuka.

B : 298 en desu.

～は ありますか / Is there～? Do you have～?

じっさいに スーパーのチラシを みてみましょう。

Let's look at the supermarket flyer.

てんいんに ききます Asking the clerk



A : すみません、  
こむぎこ は どこですか。

B : こむぎこ です。ね。  
こちらです。

A : ありがとうございます。

A : Sumimasen,  
komugiko wa doko desuka.

B : Komugiko desune.  
Kochira desu.

A : Arigatoo gozaimasu.

～は どこですか / Where is the～?      こちらです / It is here

A : すみません、  
こむぎこ は どれですか。

B : こむぎこ は こちらです。

A : ありがとうございます。

A : Sumimasen,  
komugiko wa dore desuka.

B : Komugiko wa kochira desu.

A : Arigatoo gozaimasu.

～は どれですか / Which is the～?



さとう  
sattoo  
sugar



こむぎこ  
komugiko  
flour



かいたいけれど、どこに うっているか わからないものは ありますか。

Is there something you want to buy but don't know where to find it?



## 4.

た  
 食べることが できないものが  
 はいっていないか ききます

Asking whether or not there is something  
 you can't eat in what you are buying

たべることが できないものがありますか  
 Are there any foods you can't eat?

\* Foods you can't eat due to an allergy, religious reasons, or personal taste

|                                                                                                                |                                                                                                                |                                                                                                                                     |                                                                                                                 |
|----------------------------------------------------------------------------------------------------------------|----------------------------------------------------------------------------------------------------------------|-------------------------------------------------------------------------------------------------------------------------------------|-----------------------------------------------------------------------------------------------------------------|
| <br>海老<br>えび<br>ebi           | <br>蟹<br>かに<br>kani           | <br>卵<br>たまご<br>tamago                            | <br>牛乳<br>ぎゅうにゅう<br>gyuunyuu |
| <br>小麦<br>こむぎ<br>komugi     | <br>蕎麦<br>そば<br>soba        | <br>落花生 らっかせい<br>rakkasee<br>ピーナッツ<br>piinattsu | <br>大豆<br>だいず<br>daizu     |
| <br>牛肉<br>ぎゅうにく<br>gyuuniku | <br>鶏肉<br>とりにく<br>toriniku  | <br>豚肉<br>ぶたにく<br>butaniku                      | <br>烏賊<br>いか<br>ika        |
| <br>くるみ<br>kurumi           | <br>キウイフルーツ<br>kiuifuruutsu | <br>おさけ<br>osake<br>アルコール<br>arukooru           | <br>_____                  |

たべもののラベルをみます  
Looking at the label of foods

アルコールがはいっていますか。  
Does it contain alcohol?

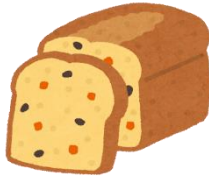

フルーツケーキ  
Furuutsu keeki

ドライフルーツ、小麦粉、鶏卵、  
バター 砂糖、蜂蜜、**洋酒**、ベー  
キングパウダー



しょうゆ  
shooyu



みそ  
miso



す  
su

ぶたにくがはいっていますか。  
Does it contain pork?



コーヒーゼリー  
Koohee zerii

コーヒー、砂糖、**ゼラチン**



ソース  
soosu



ポテトチップス  
poteto chippusu

うちにある たべものの ラベルを しらべましょう。  
Check the labels on the food you have at home.

食べることができないものがあるとき、食べ物の表示をよく見ましょう。

※書かれていないものもあります。アレルギーの人は店員に聞きましょう。

※たとえば、マヨネーズなど、見てすぐ材料が分かるものは「卵」と書いてないことがあります。アレルギーがある人は「\_\_\_\_\_が入っていますか。」と店員に聞きましょう。

When there are foods you can't eat, please look closely at the label.

\*There may also be ingredients that aren't indicated. Those with allergies should ask the store clerks.

\*Some products that are commonly known to have certain ingredients will not have labels for those ingredients such as egg, which is commonly known to be an essential ingredient for mayonnaise. Please ask the store workers "Does this have \_\_\_\_\_ in it?" if you have an allergy.



てんいん  
ten in

### てんいんに ききます Asking the clerk

A : すみません、  
これは \_\_\_\_\_ が はいっていますか。

B : はい、はいっています。 / いいえ、はいっていません。

A : そうですね。わかりました。ありがとうございます。

A : Sumimasen,  
Kore wa \_\_\_\_\_ ga haitteimasuka.

B : Hai, haitteimasu. / Iie, haitteimasen.

A : Sodesuka. Wakarimashita. Arigatogozaimasu.

～が はいっていますか / Does it contain～?

はい、はいっています / Yes, there is

いいえ、はいっていません / No, there isn't



## 5.

レジで <sup>かね</sup>お金を はらいます  
Paying for things at the register

レジで おかねを はらいます  
Paying for things at the register



てんいん : いらっしゃいませ。ポイントカードは おもちですか。

A : あります。 / ありません。

てんいん : レジぶくろは どうしますか。

A : ください。 / いりません。

てんいん : 2,600 えん です。

A : げんきん で おねがいします。

Tenin : Irasshaimase. Pointo kaado wa omochidesuka.

A : Arimasu. / Arimasen.

Tenin : Reji bukuro wa dooshimasuka.

A : Kudasai. / Irimasen.

Tenin : 2,600 en desu.

A : Genkin de onegaishimasu.

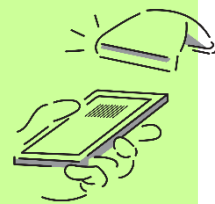

ポイントカードは おもちですか / Do you have a point card?

レジぶくろは どうしますか / Do you need a bag?

ください / Yes, please      いりません / I do not need it

げんきん / cash      クレジットカード / credit card



いつも なにで はらいますか。 What do you always pay with?

にほんごの かたち  
Japanese structure

どうしぶん Dooshi bun Verb sentence



スーパー へ いきます。

Suupaa e ikimasu.

I go to the supermarket.



さかな を かいます。

Sakana o kaimasu.

I buy fish.



げんきん で はらいます。

Genkin de haraimasu.

I pay by cash.

## ひてい Hitee Negative

スーパー へ いきません。

Suupaa e ikimasen.

I do not go to the supermarket.

さかな を かいません。

Sakana o kaimasen.

I do not buy fish.

げんきん で はらいません。

Genkin de haraimasen.

I do not pay by cash.

## かこ Kako Past

きのう スーパー へ いきました。

Kinoo suupaa e ikimashita.

I went to the supermarket yesterday.

きのう さかな を かいました。

Kinoo sakana o kaimashita.

I bought fish yesterday.

げんきん で はらいました。

Genkin de haraimashita.

I paid by cash.

しつもん Shitsumon Question

あした スーパーへ いきますか。  
Ashita suupaa e ikimasuka.

はい、いきます。  
Hai, ikimasu.

いいえ、いきません。  
Iie, ikimasen.



きのう スーパーへ 行きましたか。  
Kinoo suupaa e ikimashitaka.

はい、行きました。  
Hai, ikimashita.

いいえ、いきませんでした。  
Iie, ikimasendeshita.

ひ しゅう つき ねん  
日 週 月 年  
Day Week Month Year

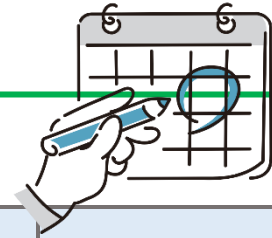

| ひ<br>hi<br>day               | しゅう<br>shuu<br>week            | つき<br>tsuki<br>month            | ねん<br>nen<br>year              |
|------------------------------|--------------------------------|---------------------------------|--------------------------------|
| きのう<br>kinoo<br>yesterday    | せんしゅう<br>senshuu<br>last week  | せんげつ<br>sengetsu<br>last month  | きよねん<br>kyonen<br>last year    |
| きょう<br>kyoo<br>today         | こんしゅう<br>konshuu<br>this week  | こんげつ<br>kongetsu<br>this month  | ことし<br>kotoshi<br>this year    |
| あした<br>ashita<br>tomorrow    | らいしゅう<br>raishuu<br>next week  | らいげつ<br>raigetsu<br>next month  | らいねん<br>rainen<br>next year    |
| まいにち<br>mainichi<br>everyday | まいしゅう<br>maishuu<br>every week | まいつき<br>maitzuki<br>every month | まいとし<br>maitoshi<br>every year |