

HIA Curso de japonés online

18 de mayo (lunes) al 17 de julio (viernes)

Los profesores experimentados y calificados enseñan japonés de nivel básico, de manera fácil de entender. Disfrute estudiando a través de Zoom junto a personas de varios países.

Para

Residentes extranjeros que viven, trabajan o estudian en la prefectura de Hyogo (adultos de 15 años o más)



Costo

1,000 yenes (Debe pagar el costo del libro de texto.)
 ※Por favor pagar el primer día de clases. No es posible la devolución del pago de las clases por ningún motivo.

Limite

7-10 personas en cada clase.
 (Aceptamos inscripciones por orden de llegada.)
 ※Como regla general, se dará prioridad a quienes pueden asistir cada vez.

Inscripciones

Sírvase solicitar a través de la página web de HIA
 URL: <https://ourl.jp/pg7mL>
 Período de Inscripción: a partir del 3 de abril (viernes)
 ※Se cerrará cuando se complete el cupo.

Solicited



Entrevista en línea

La clase se decide mediante entrevista.
 Aproximadamente 30 minutos por persona.
 ※Después de la solicitud, si no recibe el aviso de HIA antes de la fecha deseada para la entrevista en línea, comuníquese con nosotros.

Elementos necesarios para tomar clase de japonés en línea

Computadora, tableta o teléfono móvil

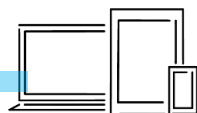

Disponer de internet



【Información】 Asociación Internacional de Hyogo :HIA
 (Horario de recepción: entre semana 9:00AM-5:30PM)
 TEL:078(230)3261 E-mail:nihongo(arroba)net.hyogo-ip.or.jp
 ※Por favor, cambia "arroba" por "@".

HIA オンライン日本語きょうしつ クラスのレベル

HIA Curso de japonés Online Nivel de las clases

<p>クラス / 曜日 Clases / Días</p>	<p>クラスで勉強する日本語の例 Ejemplo de frase que se estudiará en la clase</p>	<p>教科書 Libro De Texto</p>
<p>A げつ・もく Lunes y jueves</p> <p>はじめて日本語を勉強する人 Quienes van a estudiar japonés por primera vez</p>	<p>ひらがな Hiragana わたしは がくせいです。 あさ 7じに おきます。 きのう さんのみやへ いきました。</p>	<p>『いっぽ にほんご さんぽ 初級1』</p> <p>Ippo Nihongo Sanpo Básico 1</p>
<p>B か・きん Martes y viernes</p>	<p>カタカナ Katakana いえの ちかくに コンビニが あります。 わたしのまちは にぎやかです。 にちようび えいがを みたいです。</p>	<p>『いっぽ にほんご さんぽ 初級2』</p> <p>Ippo Nihongo Sanpo Básico 2</p>
<p>C げつ・もく Lunes y jueves</p>	<p>今年のふゆは さむかったです。 まどを 開けてください。 毎朝 7時に 起きなければなりません。</p>	<p>『いっぽ にほんご さんぽ 初級2』</p> <p>Ippo Nihongo Sanpo Básico 2</p>
<p>D か・きん Martes y viernes</p>	<p>六甲山に のぼったことが あります。 明日は 今日より さむくなると おもいます。 明日 映画に 行かない？</p>	<p>『いっぽ にほんご さんぽ 初級2』</p> <p>Ippo Nihongo Sanpo Básico 2</p>
<p>E げつ・もく Lunes y jueves</p>	<p>A2(N4)ぐらいの日本語で 話したり書いたりします。 テーマの例: りょこう、おすすめの食べもの、 イベントのボランティア、お正月</p>	<p>『まるごと 日本のことばと文化 初級2 A2 かつどう』</p> <p>Marugoto: Japanese language and culture Elementary 2 A2 "Katsudoo"</p>
<p>F か・きん Martes y viernes</p> <p>生活の日本語が だいたい わかる人 Consigue entender más o menos el japonés usado todos los días en la vida cotidiana</p>	<p>A2(N4)ぐらいの日本語で 話したり書いたりします。 テーマの例: 季節のイベント、ネットショッピング、 観光、エコ、わたしの人生</p>	<p>『まるごと 日本のことばと文化 初級2 A2 かつどう』</p> <p>Marugoto: Japanese language and culture Elementary 2 A2 "Katsudoo"</p>

クラスは 面談で 決まります。一人30分ぐらいです。

La clase se decide mediante entrevista. Aproximadamente 30 minutos por persona.